BRAZIL DE MI CORAZÒN

Strumenti in DO

Rumba movida

Musica di: **R.MATASSA**

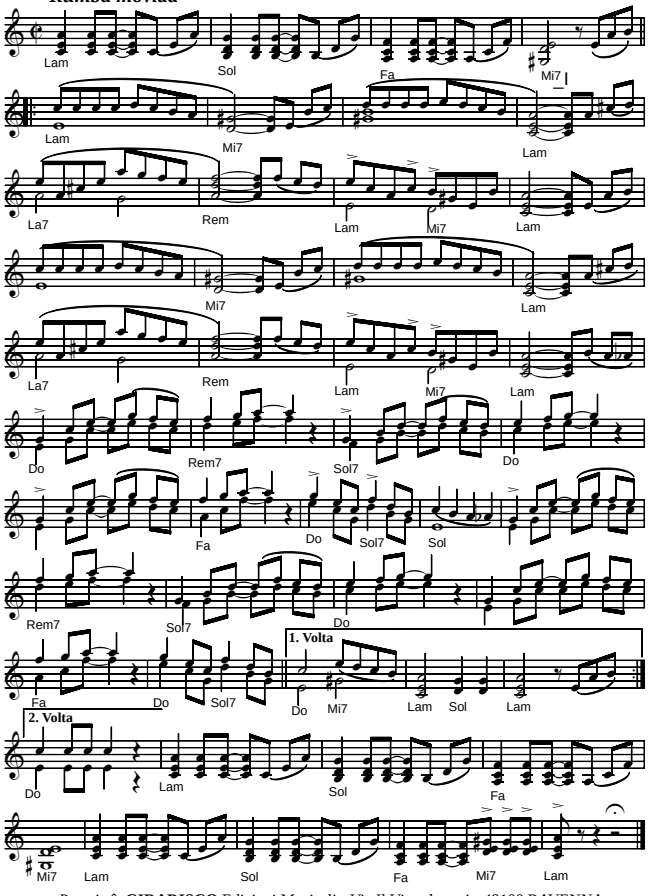

Proprietˆ: **GIRADISCO** Edizioni Musicali - Via Il Vignola, n¡4 - 48100 RAVENNA.
© Copiryght 1994 by **GIRADISCO** Edizioni Musicali - Ravenna - Tutti i diritti sono riservati.